

Indice & date		Remarques
0	10/11/2022	Demande de permis d'urbanisme
1	23/04/2024	avis Commission de concertation

-PLAN DE SYNTHESE -SITUATION EXISTANTE DE FAIT-



PLAN D'IMPLANTATION ECHELLE 1-200

Indice & date		Remarques
0	10/11/2022	Demande de permis d'urbanisme
1	23/04/2024	avis Commission de concertation

-PLAN DE SYNTHESE -SITUATION EXISTANTE DE FAIT-

LEGENDE

- ①

Châssis en bois de ton noir
- ②

Porte d'entrée en fer forgé de ton noir (inchangé)
- ③

Seuil de fenetre en pierre bleue
- ④

Pierre de soubassement en pierre bleue
- ⑤

Pierre blanche
- ⑥

Châssis en Pvc de ton clair (blanc)
- ⑦

Châssis en bois de ton clair (blanc)
- ⑧

Porte d'entrée arrière en bois de ton blanc
- ⑨

Corniche en bois de ton noire
- ⑩

Corniche en bois de ton blanc
- ⑪

Cimentage/ enduit de ton clair
- ⑫

Couvre mur en terre cuite
- ⑬

Revêtement en pierre bleue
- ⑭

Garde corps en ferronnerie
- ⑮

Garde corps balustres en pierre
- ⑯

Vélux
- ⑰

Cheminée
- ⑱

Tuiles de ton foncé

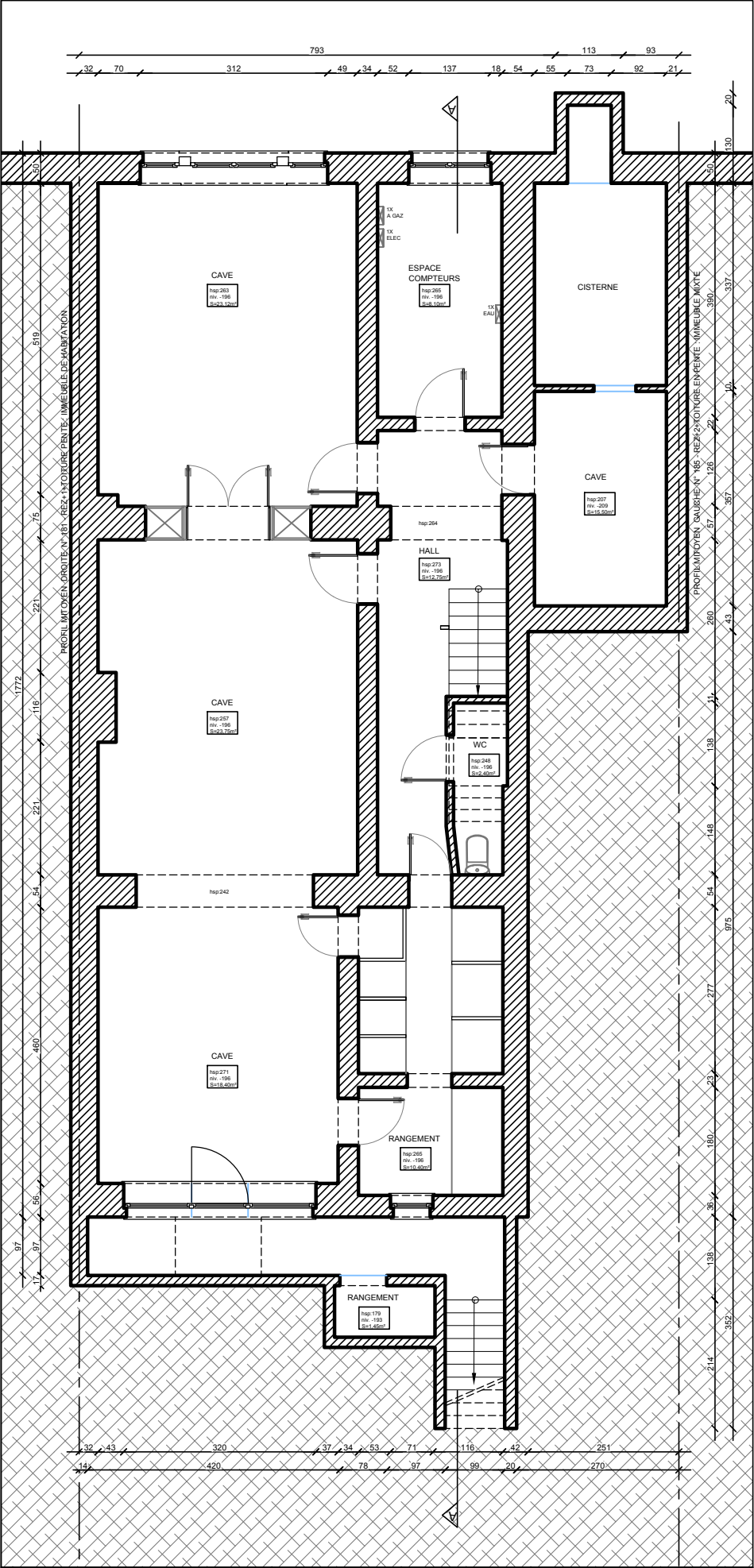
-Maçonnerie existante-Cour carrelage-Tuiles-Terrasse-Plate forme-Végétation

PLAN R-1 ECH. 1-100

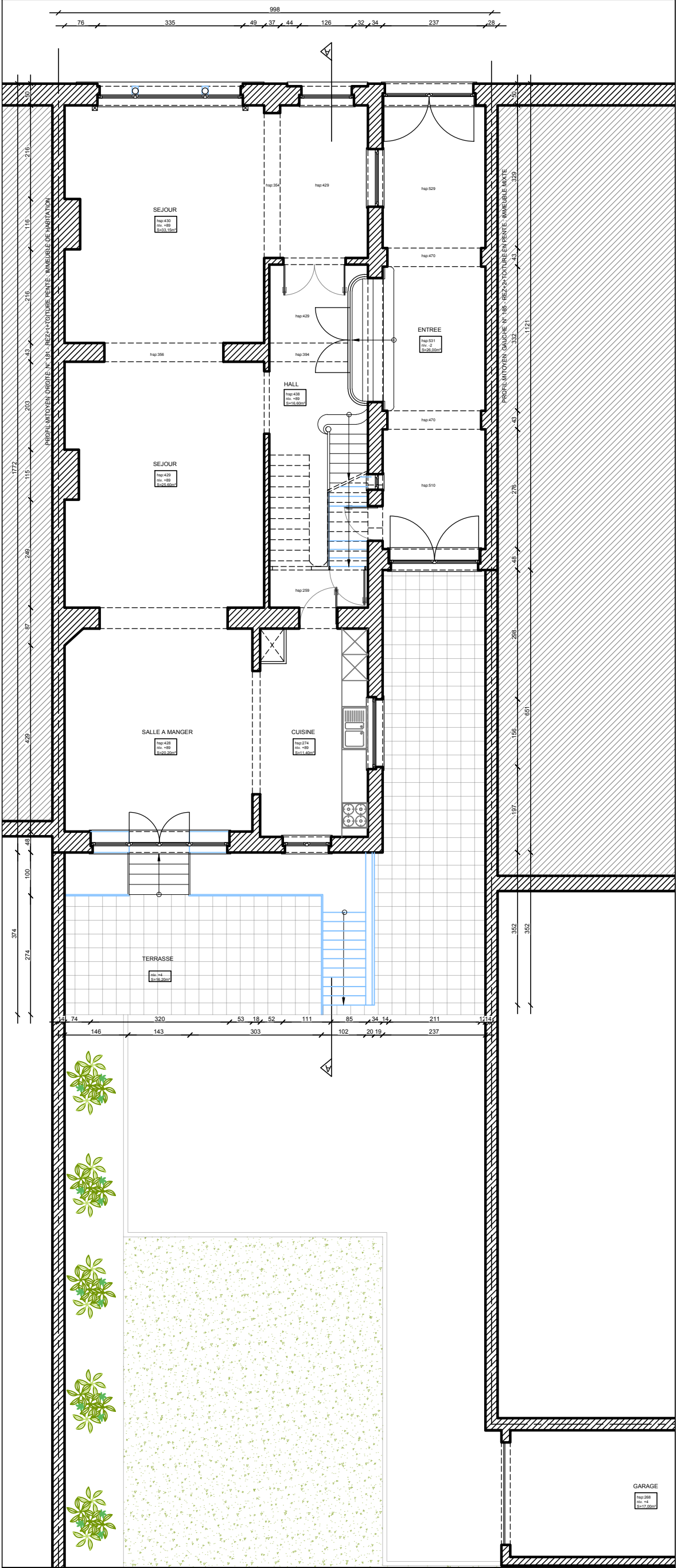

PLAN R0 ECH. 1-100

<div>3/7</div> <div>indice 1</div>		MAITRE DE L'OUVRAGE:	PROJET: 183, Avenue Brugmann - 1190 Forest		ARCHITECTE: MEB ARCHITECTE (El Bouzakhi Mohamed) 292, Rue Royale - 1210 Saint - Josse - Ten - Noode Gsm: +32 2 241 19 24		
			OBJET: Extension et réaménagement d'un immeuble en 3 logements.				
			23/04/2024	Echelle 1-100/ 1-200			
Indice & date		Remarques		<div>-PLAN DE SYNTHESE -SITUATION EXISTANTE DE FAIT-</div>			
0	10/11/2022	Demande de permis d'urbanisme					
1	23/04/2024	avis Commission de concertation					

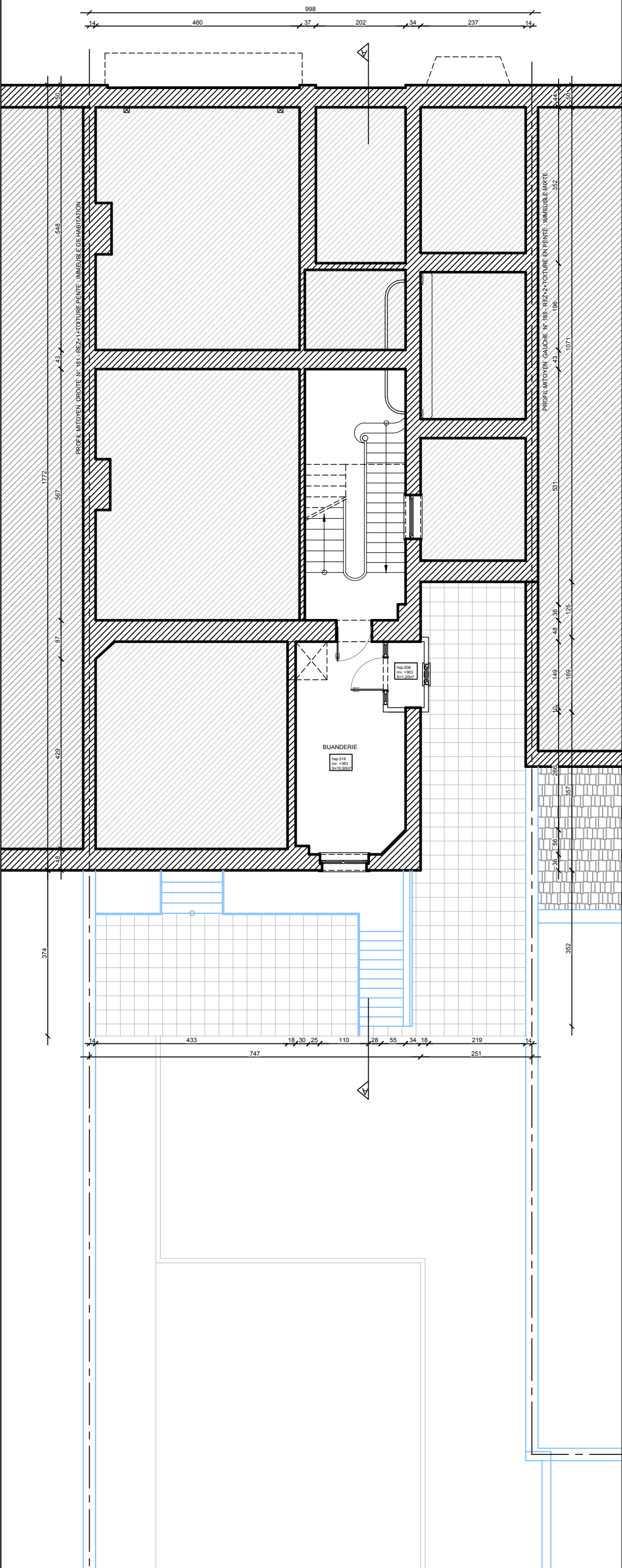

PLAN ENTRE R0 ET R+1 ECH. 1-100

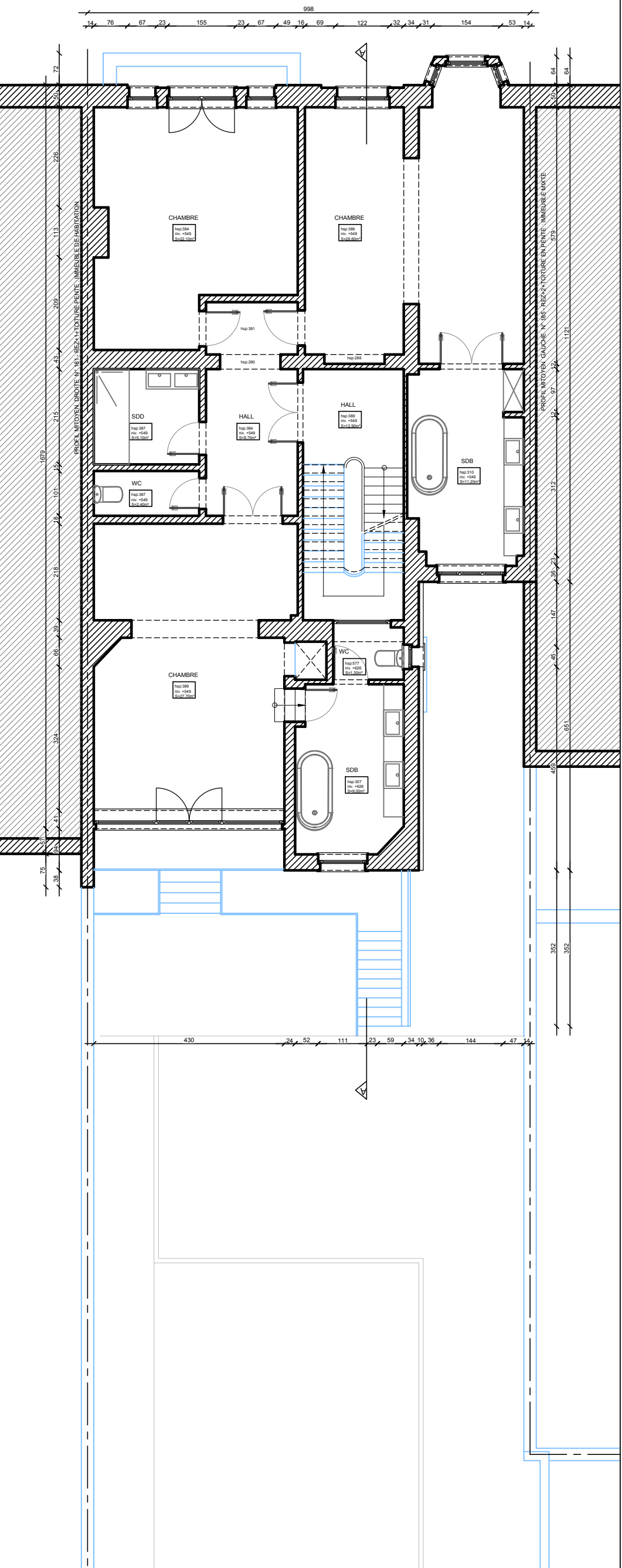

PLAN R+1 ECH. 1-100

4/7	MAITRE DE L'OUVRAGE:	PROJET: 183, Avenue Brugmann - 1190 Forest		ARCHITECTE:	
		OBJET: Extension et réaménagement d'un immeuble en 3 logements.		MEB ARCHITECTE (El Bouzakhi Mohamed)	
indice 1		23/04/2024		Echelle 1-100/ 1-200	
				292, Rue Royale - 1210 Saint - Josse - Ten - Noode	
				Gsm: +32 2 241 19 24	

Indice & date		Remarques
0	10/11/2022	Demande de permis d'urbanisme
1	23/04/2024	avis Commission de concertation

-PLAN DE SYNTHESE -SITUATION EXISTANTE DE FAIT-

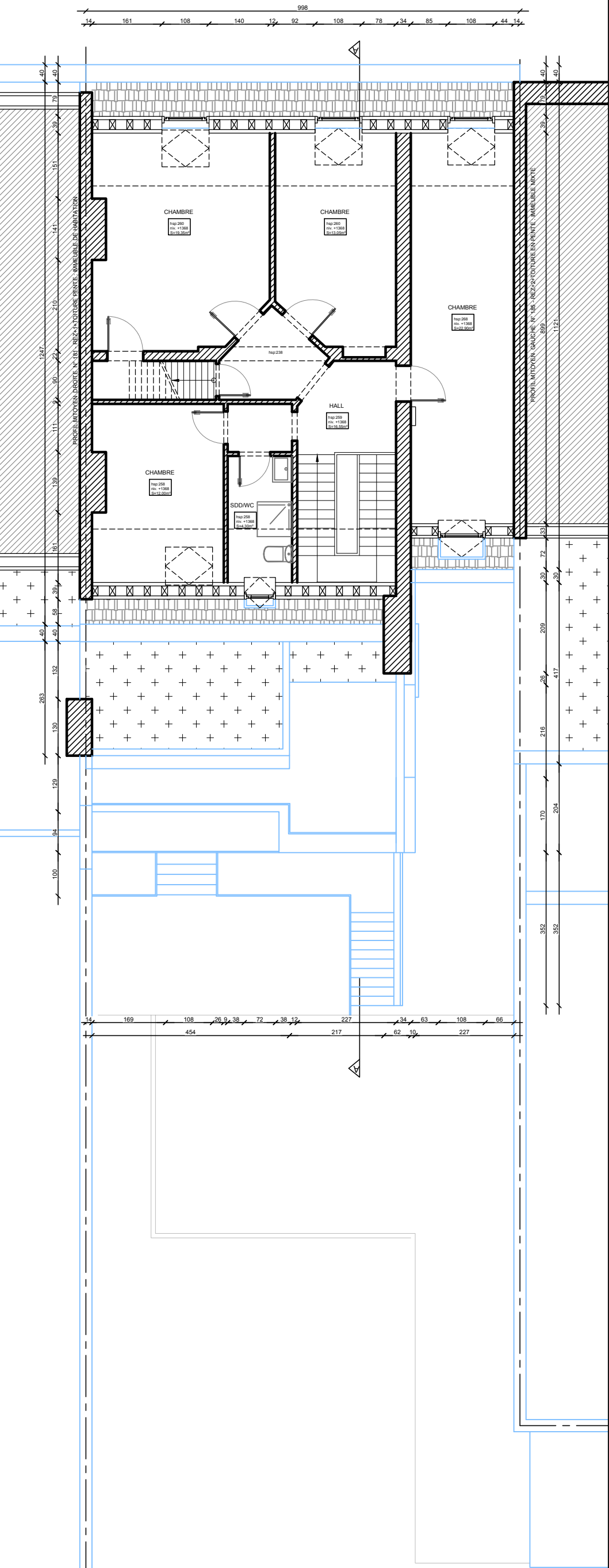
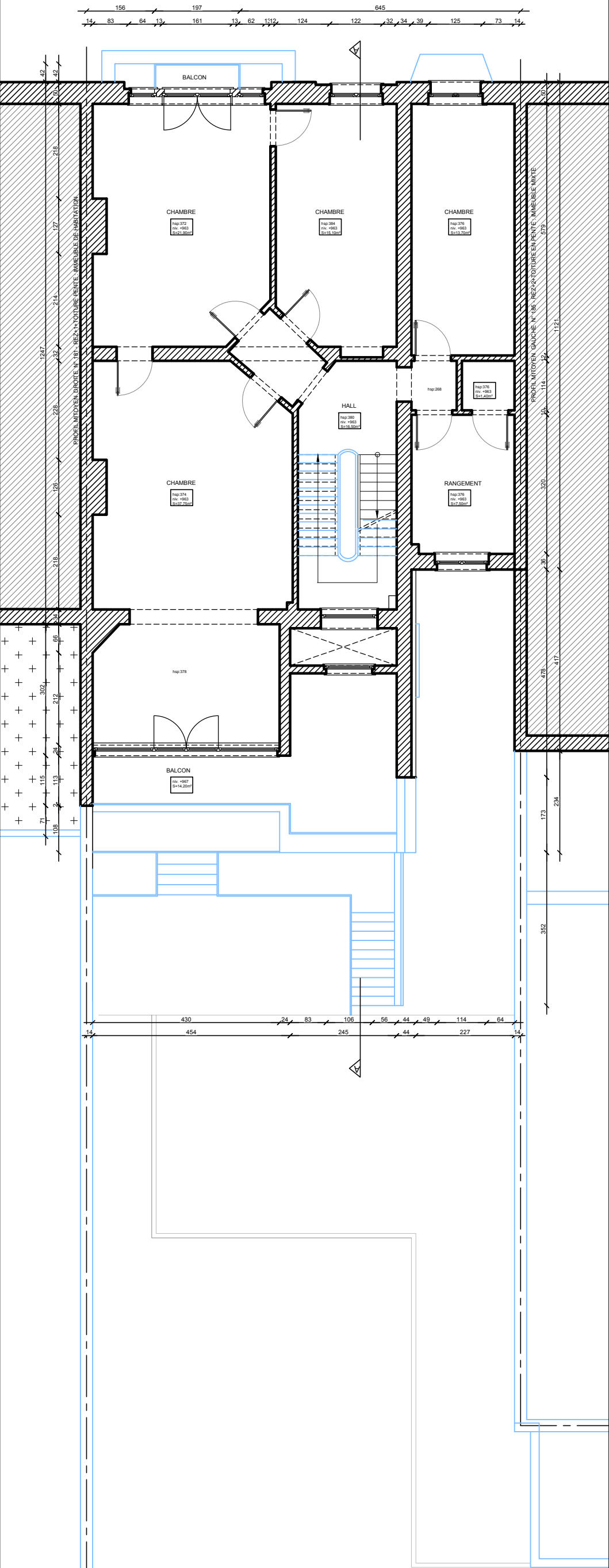

5/7	MAITRE DE L'OUVRAGE:	PROJET: 183, Avenue Brugmann - 1190 Forest		ARCHITECTE:	
		OBJET: Extension et réaménagement d'un immeuble en 3 logements.		MEB ARCHITECTE (El Bouzakhi Mohamed)	
indice 1		23/04/2024	Echelle 1-100/ 1-200	292, Rue Royale - 1210 Saint - Josse - Ten - Noode	
				Gsm: +32 2 241 19 24	

Indice & date		Remarques
0	10/11/2022	Demande de permis d'urbanisme
1	23/04/2024	avis Commission de concertation

-PLAN DE SYNTHESE -SITUATION EXISTANTE DE FAIT-

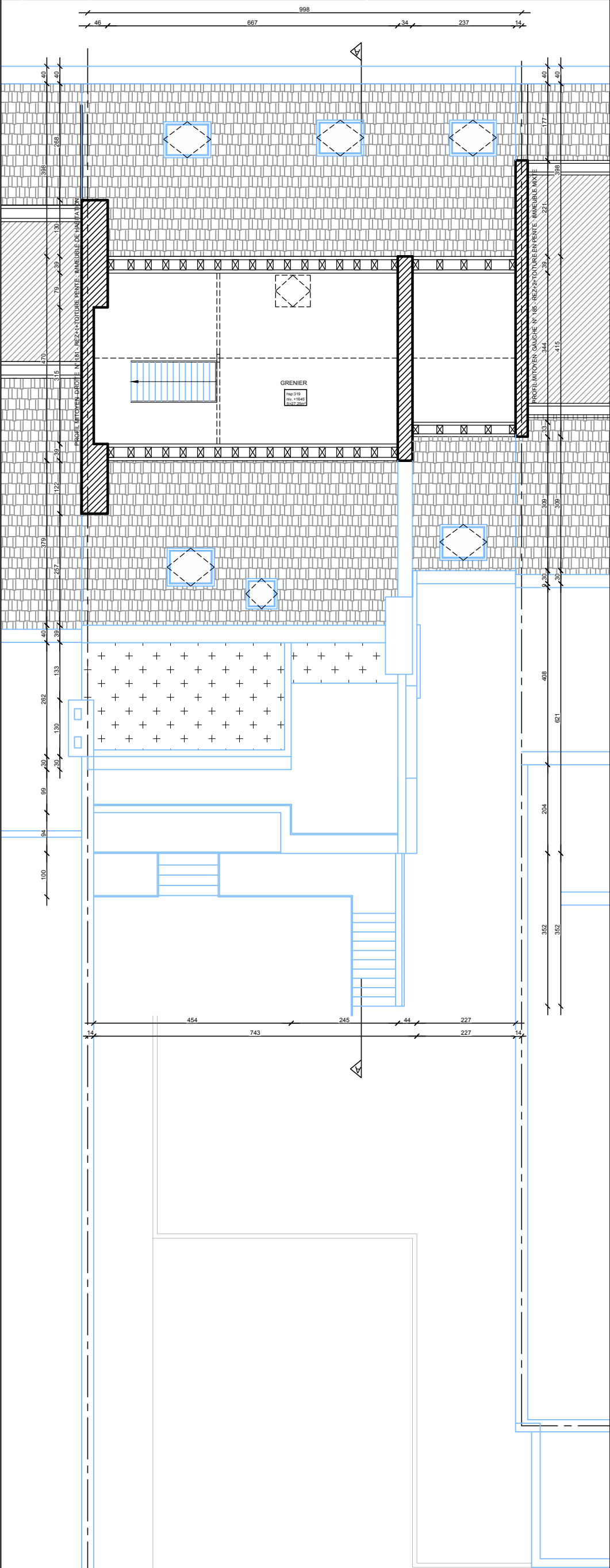

COMBLES ECH. 1-100

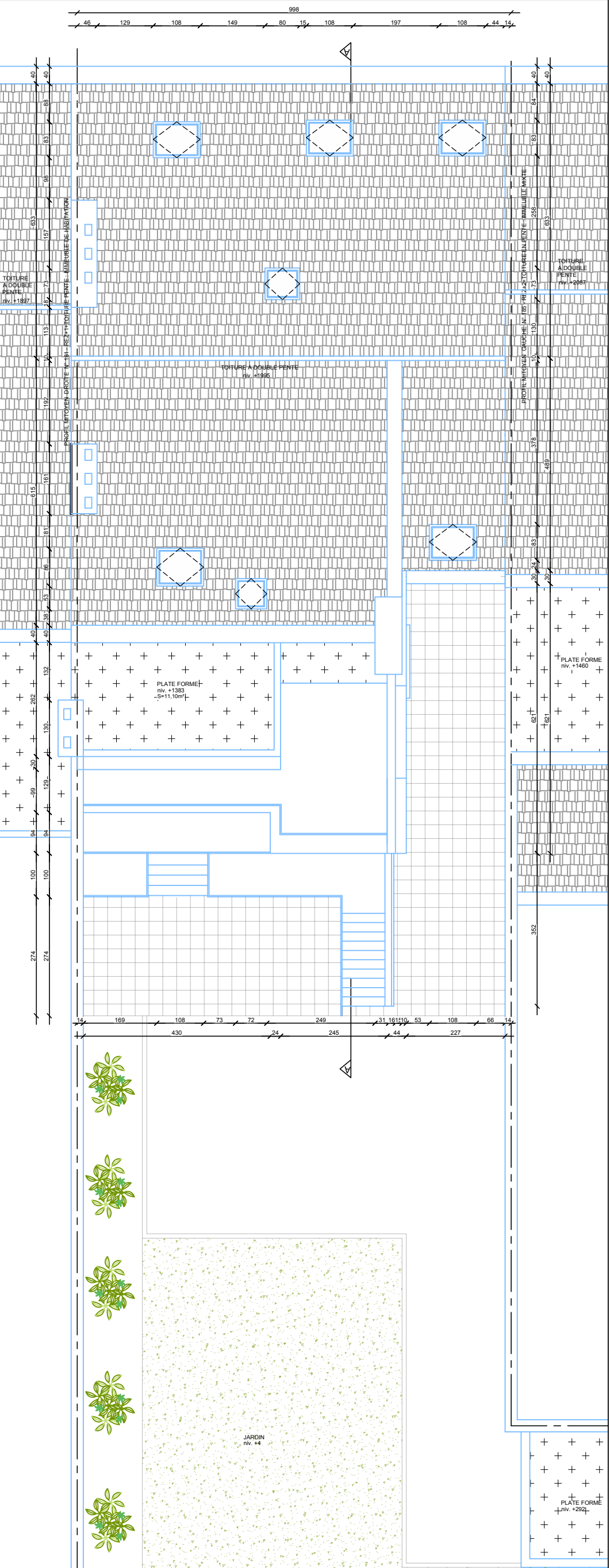

TOITURE ECH. 1-100

<div>6/7</div>		MAITRE DE L'OUVRAGE:	PROJET: 183, Avenue Brugmann - 1190 Forest		ARCHITECTE: MEB ARCHITECTE (El Bouzakhi Mohamed) 292, Rue Royale - 1210 Saint - Josse - Ten - Noode Gsm: +32 2 241 19 24
indice 1			OBJET: Extension et réaménagement d'un immeuble en 3 logements.		
			23/04/2024	Echelle 1-100/ 1-200	
Indice & date		Remarques		<div>-PLAN DE SYNTHESE -SITUATION EXISTANTE DE FAIT-</div>	
0	10/11/2022	Demande de permis d'urbanisme			
1	23/04/2024	avis Commission de concertation			

LEGENDE

- ①

Châssis en bois de ton noir
- ②

Porte d'entrée en fer forgé de ton noir (inchangé)
- ③

Seuil de fenetre en pierre bleue
- ④

Pierre de soubassement en pierre bleue
- ⑤

Pierre blanche
- ⑥

Châssis en Pvc de ton clair (blanc)
- ⑦

Châssis en bois de ton clair (blanc)
- ⑧

Porte d'entrée arrière en bois de ton blanc
- ⑨

Corniche en bois de ton noire
- ⑩

Corniche en bois de ton blanc
- ⑪

Cimentage/ enduit de ton clair
- ⑫

Couvre mur en terre cuite
- ⑬

Revêtement en pierre bleue
- ⑭

Garde corps en ferronnerie
- ⑮

Garde corps balustres en pierre
- ⑯

Vélux
- ⑰

Cheminée
- ⑱

Tuiles de ton foncé

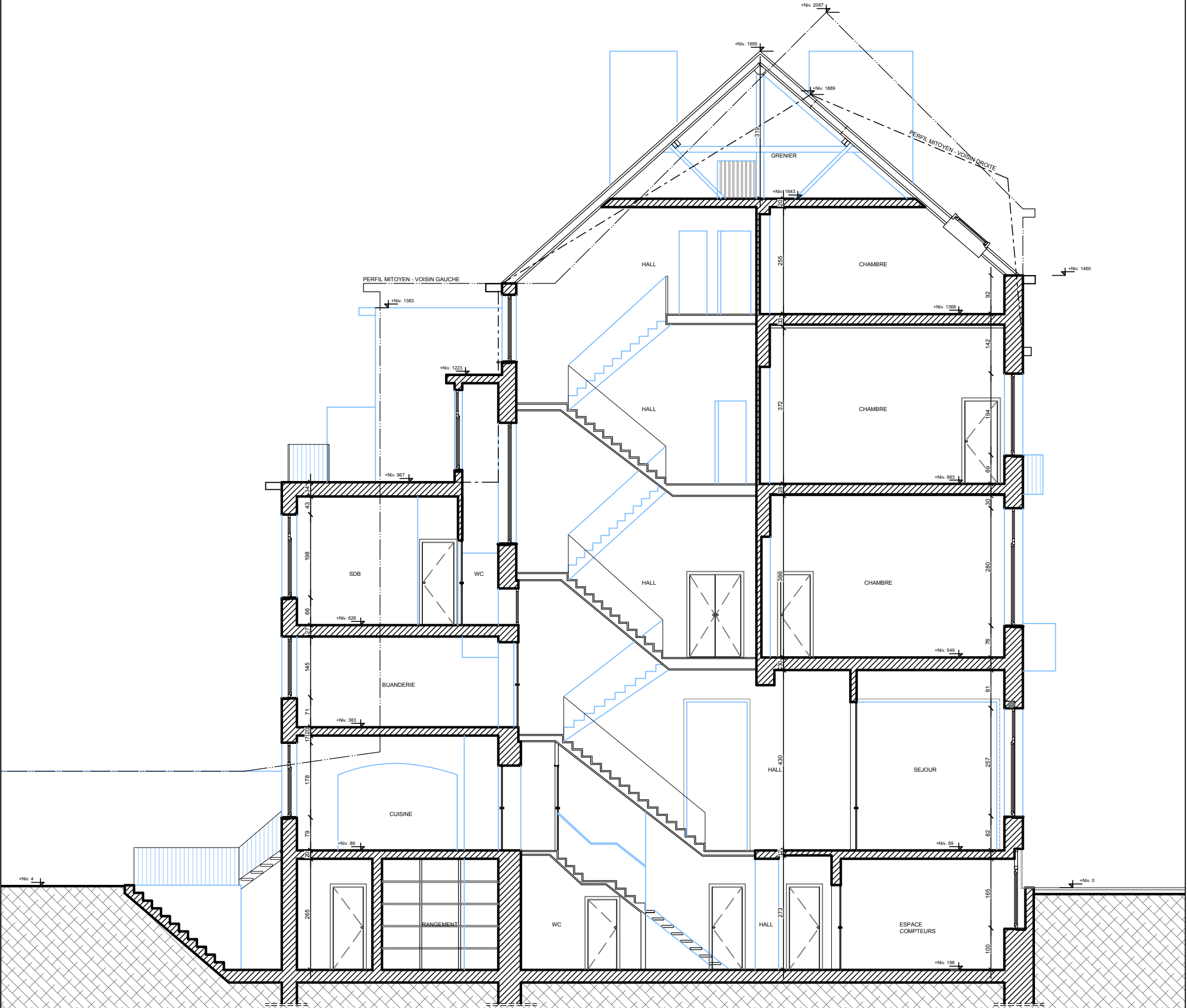
-Maçonnerie existante-Cour carrelage-Tuiles-Terrasse-Plate forme-Végétation

COUPE AA ECH. 1-100

7/7	MAITRE DE L'OUVRAGE:	PROJET: 183, Avenue Brugmann - 1190 Forest	ARCHITECTE:	
		OBJET: Extension et réaménagement d'un immeuble en 3 logements.	MEB ARCHITECTE (El Bouzakhi Mohamed)	
indice 1			292, Rue Royale - 1210 Saint - Josse - Ten - Noode	
		23/04/2024	Echelle 1-100/ 1-200	
			Gsm: +32 2 241 19 24	

Indice & date		Remarques
0	10/11/2022	Demande de permis d'urbanisme
1	23/04/2024	avis Commission de concertation

-PLAN DE SYNTHESE -SITUATION EXISTANTE DE FAIT-

LEGENDE

- ①

Châssis en bois de ton noir
- ②

Porte d'entrée en fer forgé de ton noir (inchangé)
- ③

Seuil de fenetre en pierre bleue
- ④

Pierre de soubassement en pierre bleue
- ⑤

Pierre blanche
- ⑥

Châssis en Pvc de ton clair (blanc)
- ⑦

Châssis en bois de ton clair (blanc)
- ⑧

Porte d'entrée arrière en bois de ton blanc
- ⑨

Corniche en bois de ton noire
- ⑩

Corniche en bois de ton blanc
- ⑪

Cimentage/ enduit de ton clair
- ⑫

Couvre mur en terre cuite
- ⑬

Revêtement en pierre bleue
- ⑭

Garde corps en ferronnerie
- ⑮

Garde corps balustres en pierre
- ⑯

Vélux
- ⑰

Cheminée
- ⑱

Tuiles de ton foncé

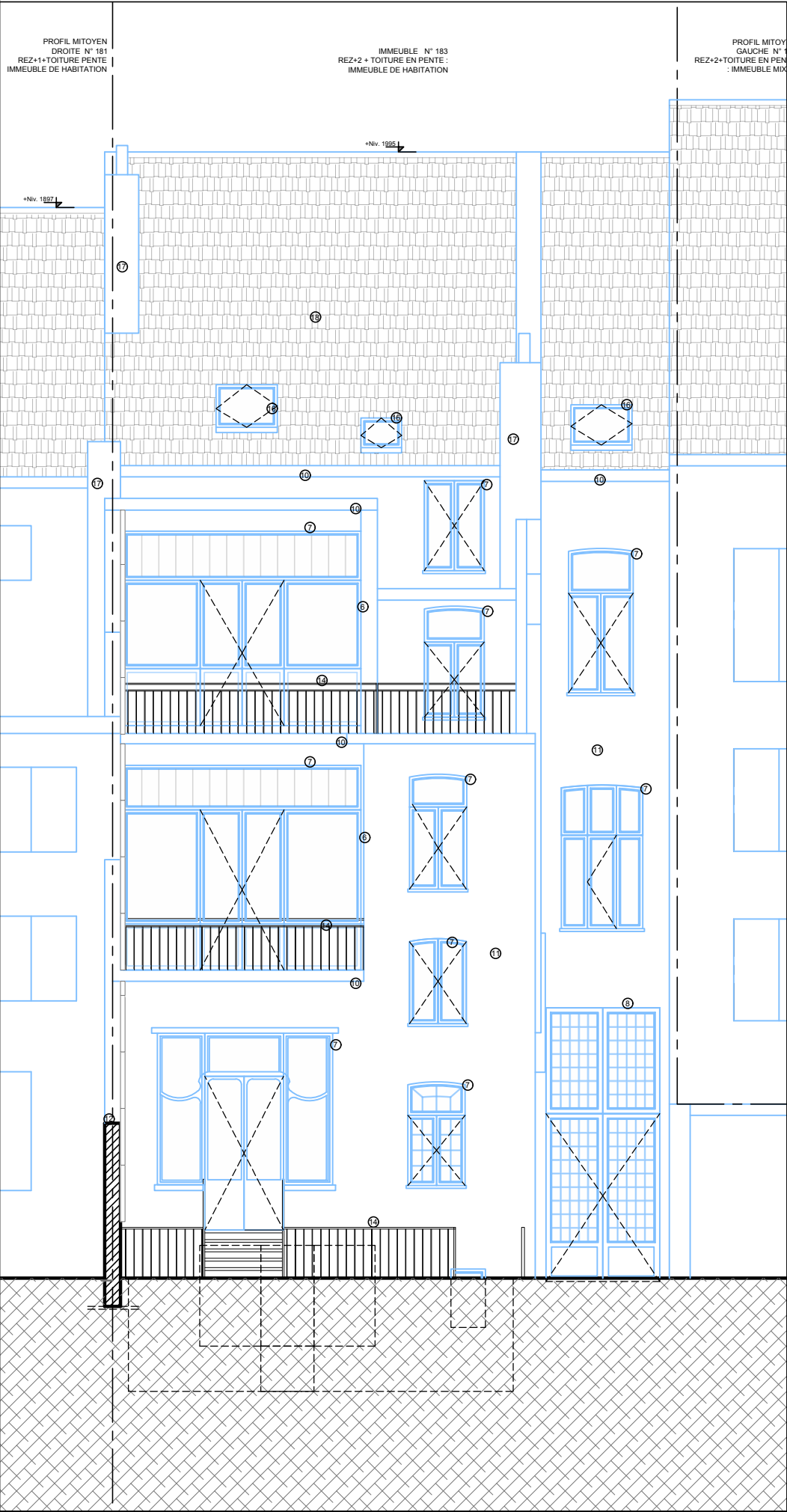
-Maçonnerie existante-Cour carrelage-Tuiles-Terrasse-Plate forme-Végétation

FACADE ARRIERE ECH. 1-100

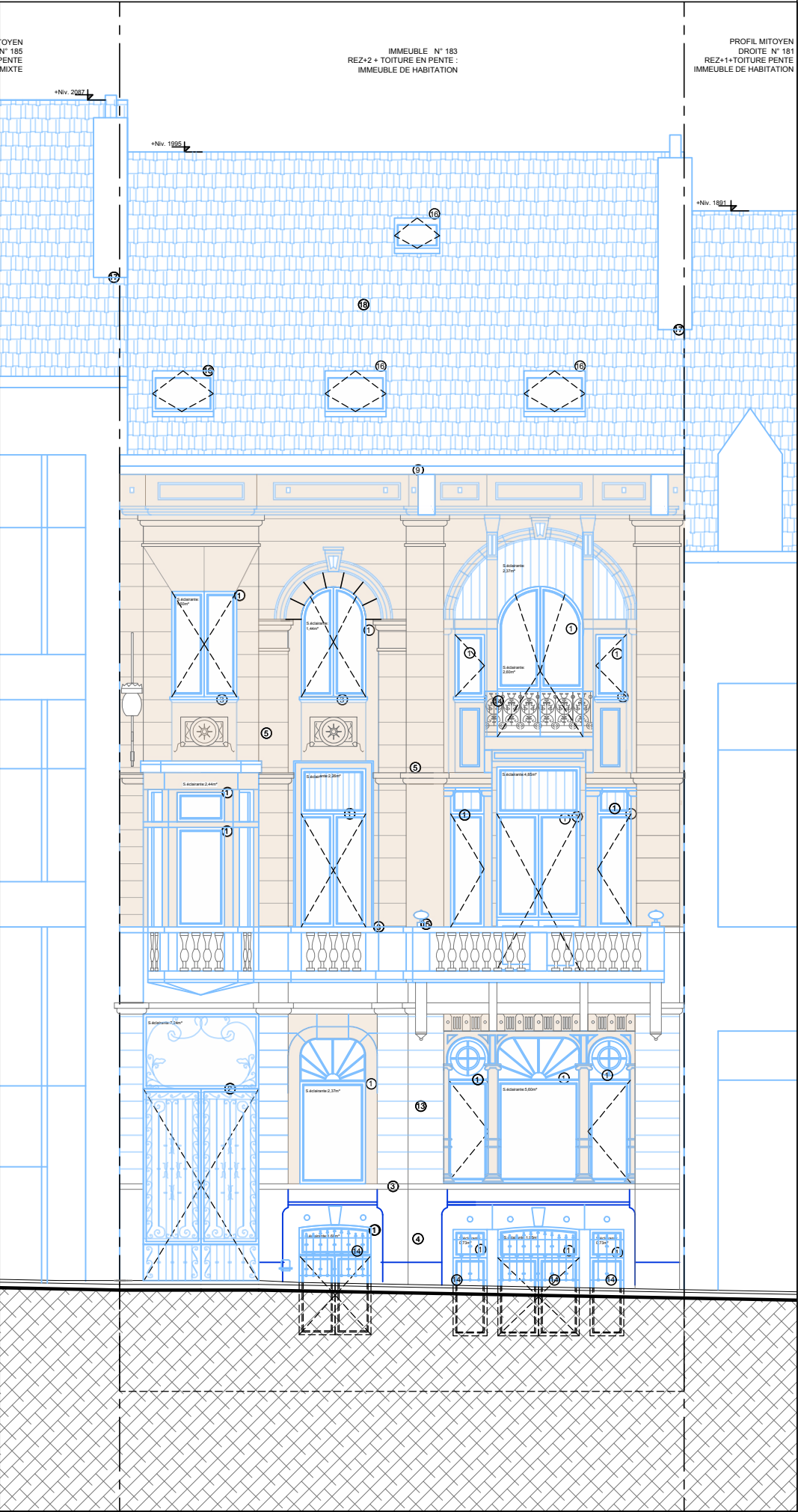

FACADE AVANT ECH. 1-100